

# Maestría en Inteligencia Para la Seguridad Nacional

El plan de estudios cuenta con el **RVOE SEP No. 20180720** y se encuentra incorporado al sistema Educativo Nacional.

INAP.MX

SIGUENOS EN  
NUESTRAS  
REDES





# CONVOCATORIA 2025 (GRUPO MISN-17)

## 01 FECHA LÍMITE DE INSCRIPCIÓN:

- 2 DE SEPTIEMBRE DE 2025

## 02 ENTREVISTAS VIRTUALES

- 2 Y 3 DE SEPTIEMBRE DE 2025

## 03 PUBLICACIÓN DE ALUMNOS ACEPTADOS

- 4 DE SEPTIEMBRE DE 2025

## 04 INICIO DEL PROGRAMA:

- 12 DE SEPTIEMBRE DE 2025

SE OTORGARÁ UN 30 % DE  
DESCUENTO EN COLEGIATURAS Y  
NO HAY PAGOS DE INSCRIPCIÓN  
NI REINSCRIPCIÓN.

## DÍAS Y HORARIOS DE LAS CLASES DEL MAESTRÍA:

- VIERNES  
18:00 A 21:00 HRS
- SÁBADOS  
8:00 A 14:30 HRS

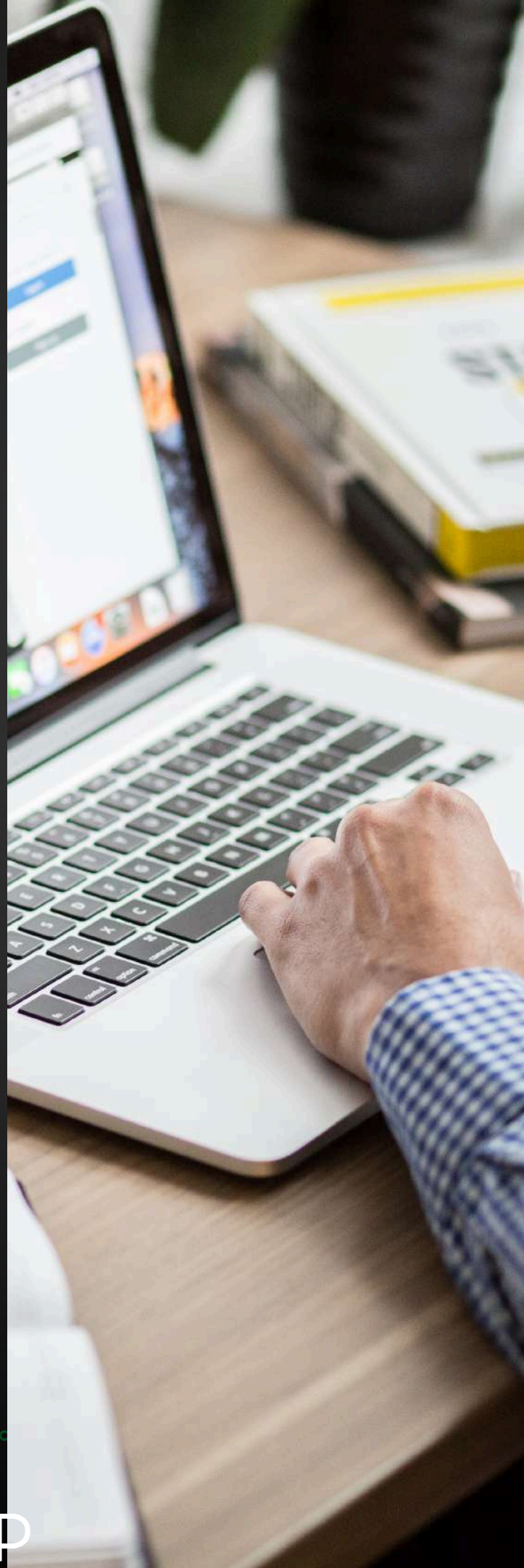

# PRESENTACIÓN



La conducción eficaz de los asuntos gubernamentales requiere de información estratégica, es decir útil y confiable, producto de la búsqueda sistemática de información, una selección metódica y juiciosa, su evaluación y análisis, así como su difusión y explotación oportuna y pertinente que soporte los procesos de toma de decisiones y el diseño de políticas públicas. Es decir: la acción de gobierno precisa de Inteligencia como herramienta indispensable no sólo para identificar vulnerabilidades, riesgos, amenazas y antagonismos, sino también las fortalezas y oportunidades del Estado para afrontar con éxito un entorno siempre incierto y cambiante.

La información que requiere la acción de gobierno es cada vez de mayor volumen, de tal suerte que el recolectarla para su análisis y posterior utilización por quienes toman las decisiones, se convierte en un sistema complejo que necesita personal altamente capacitado y comprometido y sobre todo, que entienda que la práctica de la Inteligencia requiere de principios, orden y pasión; de una doctrina. Es decir, especialistas en Inteligencia que no actúan en el vacío, sino en el entorno que brinda el conocimiento de la Seguridad Nacional, el cual establece un contexto de responsabilidad que orienta el incansable esfuerzo por ofrecer certidumbre a sus usuarios institucionales.

# PRESENTACIÓN



El estudio y la práctica de la Inteligencia ha sido históricamente complejo debido, entre otras razones al alto grado de politización que conlleva el tema, al igual que el de la Seguridad Nacional, otro factor relevante es el desinterés que ha predominado en cuanto al desarrollo de una cultura de la Inteligencia en nuestro país, en contraste con naciones donde la inteligencia es materia de estudio en universidades y es practicada y utilizada por una amplia gama de instituciones públicas y privadas.

Es en este contexto que el Instituto Nacional de Administración Pública (INAP) organiza la décima séptima promoción de la Maestría en Inteligencia para la Seguridad Nacional que ofrece la combinación de la experiencia institucional y la capacidad docente de especialistas, así como la visión innovadora y congruente con los requerimientos que en el ámbito del servicio público surgen en relación con esta actividad.



# REQUISITOS DE INSCRIPCIÓN

(TODA LA DOCUMENTACIÓN A CONTINUACIÓN SEÑALADA DEBERÁ ENVIARSE EN UNA CARPETA ELECTRÓNICA, ESCANEADO A COLOR)

- 01** LLENAR SOLICITUD DE INSCRIPCIÓN
- 02** TÍTULO Y CÉDULA PROFESIONAL DE LICENCIATURA (POR AMBOS LADOS)
- 03** CERTIFICADO TOTAL DE ESTUDIOS DE LICENCIATURA (POR AMBOS LADOS)
- 04** ORIGINAL Y COPIA DEL ACTA DE NACIMIENTO
- 05** CURRÍCULUM VITAE.
- 06** CARTA DE EXPOSICIÓN DE MOTIVOS POR LOS QUE DESEA INGRESAR
- 07** CARTA COMPROMISO DE APOYO ECONÓMICO DE LA INSTITUCIÓN QUE LO POSTULA, O EN SU CASO CARTA COMPROMISO DE PAGO DE MANERA INDIVIDUAL
- 08** CARTA COMPROMISO DE ACEPTACIÓN DE 85% DE ASISTENCIAS COMO REQUISITO PARA TENER DERECHO A EXÁMENES
- 09** COPIA DE LA CURP.

The logo for INAP (Instituto Nacional de Administración Pública, A.C.) features the letters 'INAP' in a bold, sans-serif font. The letter 'I' is white, 'N' is white, 'A' is purple, and 'P' is white. A green line graphic resembling a circuit board or network diagram is overlaid on the letters.

INSTITUTO NACIONAL DE ADMINISTRACIÓN PÚBLICA, A.C.

# REQUISITOS DE INSCRIPCIÓN

- 10** PRESENTARSE A ENTREVISTA VIRTUAL DE SELECCIÓN EN LA FECHA Y HORA QUE SEA PROGRAMADO POR LA ESCUELA NACIONAL DE PROFESIONALIZACIÓN GUBERNAMENTAL
- 11** UNA VEZ REGISTRADO Y ACEPTADO, REALIZAR EL PAGO DEL PRIMER CUATRIMESTRE QUE PUEDE CUBRIR DE MANERA DIFERIDA PREVIO ACUERDO CON EL ÁREA DE CAJA DEL INAP.

Nota: Favor de enviar documentos escaneados al correo electrónico: [controlescolar@inap.org.mx](mailto:controlescolar@inap.org.mx)  
Servicios Escolares, 5550812667 ext. 2038

ENVIAR COPIA A LOS SIGUIENTES CORREOS ELECTRÓNICOS:



**Pedro Espinosa Sánchez:** [pespinosa@inap.org.mx](mailto:pespinosa@inap.org.mx)  
**Jonathan Pérez Espinoza:** [jperez@inap.or.mx](mailto:jperez@inap.or.mx)



**Pedro Espinosa Sánchez:** 5550812659  
**Jonathan Pérez Espinoza:** 5550812672

The logo for INAP (Instituto Nacional de Administración Pública, A.C.) features the letters 'INAP' in a bold, sans-serif font. The letter 'A' is stylized with a green and purple geometric shape behind it.

INSTITUTO NACIONAL DE  
ADMINISTRACIÓN PÚBLICA, A.C.

# PLAN DE ESTUDIOS

MAESTRÍA EN INTELIGENCIA PARA LA  
SEGURIDAD NACIONAL RVOE SEP NO.  
20180720

PRIMER SEMESTRE	SEGUNDO SEMESTRE	TERCER SEMESTRE	CUARTO SEMESTRE	QUINTO SEMESTRE	SEXTO SEMESTRE
Seguridad Nacional	Marco Jurídico e Institucional de la Inteligencia para la Seguridad Nacional	Teoría de Juegos	Análisis de Inteligencia	Contrainteligencia	Dirección de Organismos de Inteligencia
Inteligencia para la Seguridad Nacional	Teoría de la Estrategia	Análisis de Riesgos	Análisis Prospectivo	Manejo de Crisis	Toma de Decisiones
Metodología de la Investigación Aplicada	Seguridad Regional e Internacional	Gestión de Fuentes Abiertas	Gestión del Conocimiento y Redes	Negociación y Solución de Conflictos	Ciberseguridad