

INAP

INSTITUTO NACIONAL DE  
ADMINISTRACIÓN PÚBLICA, A.C.

ESCUELA NACIONAL DE  
PROFESIONALIZACIÓN GUBERNAMENTAL

# Maestría

en **Administración**  
**Pública** RVOE 20220262



INAP.MX

SIGUENOS EN  
NUESTRAS  
REDES



# GENERALIDADES

## 01 FECHA LÍMITE DE INSCRIPCIÓN:

- 4 DE MAYO DE 2026

## 02 ENTREVISTAS CON EL COMITÉ DE ADMISIÓN:

- 5 Y 6 DE MAYO DE 2026

## 03 PUBLICACIÓN DE ACEPTADOS:

- 8 DE MAYO DE 2026

## 04 INICIO DEL PROGRAMA:

- 15 DE MAYO 2026

## 05 DURACIÓN DEL PROGRAMA:

- 6 CUATRIMESTRES (2 AÑOS)

## 06 COSTO POR CUATRIMESTRE:

**\$ 30,000.00 M.N.**

- SE OTORGARÁ UN 30 % DE DESCUENTO EN COLEGIATURAS, NO HAY PAGOS DE INSCRIPCIÓN NI REINSCRIPCIÓN.

## 08 DÍAS Y HORARIOS DE LAS CLASES DE LA MAESTRÍA:

- VIERNES  
18:00 A 21:00 HRS
- SÁBADOS  
8:00 A 14:30 HRS

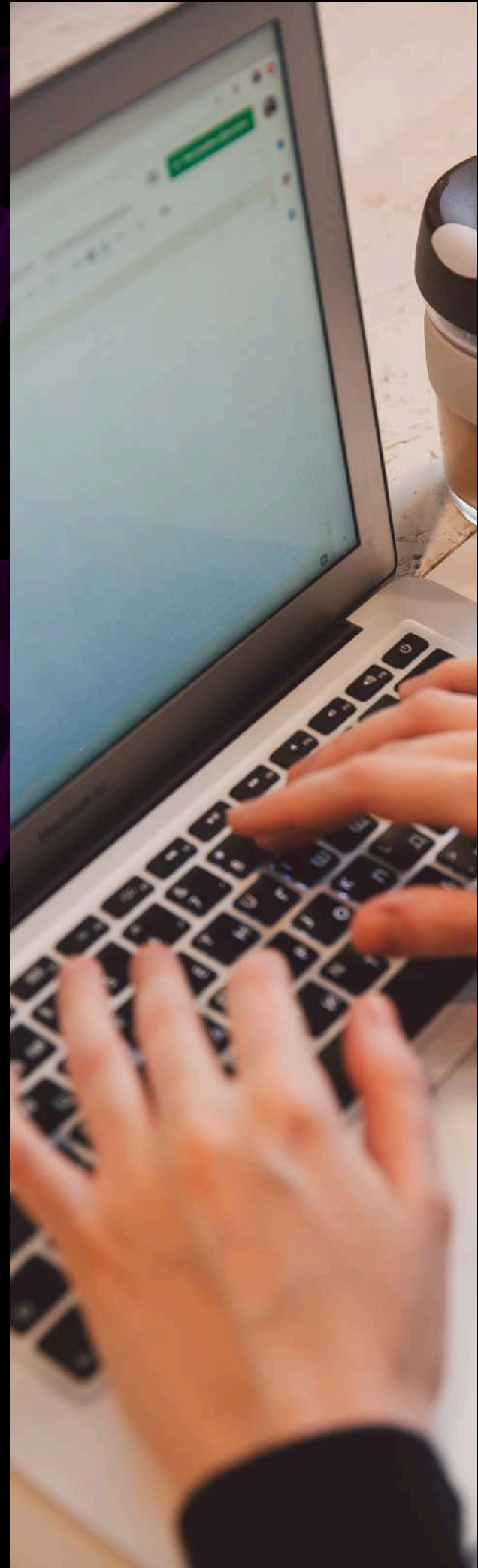



# OBJETIVO

La Maestría en Administración Pública se orienta a reforzar las capacidades de los servidores públicos, de manera tal que estén en posibilidad de responder a las exigencias de una administración pública profesionalizada, desempeñarse con ética, dirigir con eficacia las organizaciones públicas y manejar eficientemente los programas y los recursos sobre los cuales tiene responsabilidad, innovar y seleccionar tecnologías que conduzcan a la excelencia administrativa, así como realizar actividades prospectivas que aseguren resultados eficientes y oportunos.

# REQUISITOS DE INSCRIPCIÓN

(TODA LA DOCUMENTACIÓN A CONTINUACIÓN SEÑALADA DEBERÁ ENVIARSE EN UNA CARPETA ELECTRÓNICA, ESCANEADO A COLOR)

- 01** LLENAR SOLICITUD DE INSCRIPCIÓN
- 02** TÍTULO Y CÉDULA PROFESIONAL DE LICENCIATURA (POR AMBOS LADOS)
- 03** CERTIFICADO TOTAL DE ESTUDIOS DE LICENCIATURA (POR AMBOS LADOS)
- 04** ORIGINAL DEL ACTA DE NACIMIENTO
- 05** CURRÍCULUM VITAE
- 06** CARTA DE EXPOSICIÓN DE MOTIVOS POR LOS QUE DESEA INGRESAR
- 07** CARTA COMPROMISO DE APOYO ECONÓMICO DE LA INSTITUCIÓN QUE LO POSTULA, O EN SU CASO CARTA COMPROMISO DE PAGO DE MANERA INDIVIDUAL
- 08** CARTA COMPROMISO DE ACEPTACIÓN DE 85% DE ASISTENCIAS COMO REQUISITO PARA TENER DERECHO A EXÁMENES



**09** COPIA DE LA CURP

**10** PRESENTARSE A ENTREVISTA VIRTUAL DE SELECCIÓN EN LA FECHA Y HORA QUE SEA PROGRAMADO POR LA ESCUELA NACIONAL DE PROFESIONALIZACIÓN GUBERNAMENTAL

**11** UNA VEZ REGISTRADO Y ACEPTADO, REALIZAR EL PAGO DE LA PRIMERA MENSUALIDAD DEL CUATRIMESTRE AL ÁREA DE CAJA DEL INAP ANTES DE INICIAR LAS CLASES

**NOTA:** Favor de enviar documentos escaneados al correo electrónico:

**[controlescolar@inap.org.mx](mailto:controlescolar@inap.org.mx)**

**Raúl Omar Mejía Mosqueda, Servicios Escolares,  
5550812667 ext. 2038**

Enviar copia al siguiente correo electrónico:

**María Verónica Rincon:**

**[vrincon@inap.org.mx](mailto:vrincon@inap.org.mx)**

**5550812659**



# PLAN DE ESTUDIOS

MAESTRÍA EN ADMINISTRACIÓN PÚBLICA  
(MODALIDAD ESCOLARIZADA)  
(RVOE 20220262)

| PRIMER CUATRIMESTRE                               | SEGUNDO CUATRIMESTRE                                      | TERCER CUATRIMESTRE  | CUARTO CUATRIMESTRE                                 | QUINTO CUATRIMESTRE                                | SEXTO CUATRIMESTRE  |
|---|---|--|---|--|---|
| Fundamentos Teóricos de la Administración Pública | Diseño, Implementación y Evaluación de Políticas Públicas | Análisis de Instituciones y Organizaciones Públicas              | Gestión de Riesgos y Análisis de Operaciones        | Gestión Pública, Gobernanza y Gobierno Abierto     | Tecnologías Disruptivas e Innovación en la Administración |
| Derecho Constitucional y Administrativo           | Planeación, Programación y Control Presupuestario         | Gestión de Personal Público                                      | Adquisiciones, Obras Públicas y Recursos Materiales | Derechos Humanos y Equidad de Género               | Seminario de Proyectos de Investigación                   |
| Administración Pública Estatal y Municipal        | Política Económica y Finanzas Públicas                    | Ética, Integridad y Responsabilidades de los Servidores Públicos | Fiscalización y Rendición de Cuentas                | Formulación y Evaluación de Proyectos de Inversión | Laboratorio de Habilidades Directivas                     |